

SFSIC – Doctorales 2015 – Informations pratiques

Se rendre aux Doctorales : les itinéraires

Adresse de la Maison de la Recherche :

Maison de la Recherche
Domaine Universitaire du Pont de Bois
Rue du Barreau
59 650 Villeneuve-d'Ascq

1 - Vous arrivez en voiture

De Paris

Prendre l'autoroute A1 direction Lille,
Quitter l'autoroute à la sortie Bruxelles - Gand - Villeneuve d'Ascq,
Suivre la direction Villeneuve-d'Ascq
Quitter la bretelle à la sortie Pont de Bois,
Suivre les panneaux « Université Charles-de-Gaulle – Lille 3 – Maison de la Recherche »

De Bruxelles

De Bruxelles suivre la direction Gand
De Gand prendre l'autoroute A14 ou A27
Direction Kortrijk - Rijsel (Lille)
Passer la frontière
Suivre la direction Villeneuve d'Ascq
Prendre la sortie Pont de Bois
Suivre les panneaux « Université Charles-de-Gaulle – Lille 3 – Maison de la Recherche »

De Dunkerque / Lille

Prendre l'autoroute A1 direction Paris,
A la sortie de Lille prendre la direction Bruxelles - Gand - Villeneuve d'Ascq,
Suivre la direction Villeneuve d'Ascq
Quitter la bretelle à la sortie Pont de Bois.
Suivre les panneaux « Université Charles-de-Gaulle – Lille 3 – Maison de la Recherche »

2 - Vous arrivez en avion

De Charleroi (Low cost)

Nombreuses lignes Ryanair à l'aéroport de Charleroi désigné par « Bruxelles (Charleroi) » sur le site : <http://www.ryanair.com>

Navette bus low cost entre l'aéroport de Charleroi et la gare Lille Europe (située à 300 m de la gare Lille Flandres) partant toutes les deux heures de 3h à 21h : <http://www.flibco.com/fr>

Après l'achat du billet d'avion, réservez votre ticket pour la navette pour être certain d'avoir une place et pour bénéficier de tarifs intéressants (de 5 à 20 euros)

De Paris Charles-de-Gaulle – Roissy

Site de l'Aéroport de Paris <http://www.adp.fr>

Lille direct par TGV

Une ligne TGV relie tous les jours l'aéroport Roissy Charles-de-Gaulle à la gare de Lille Europe. La gare TGV se trouve dans l'aérogare 2 (CDG 2).

Prenez le chemin piétonnier si vous arrivez à l'aérogare 2 et au Terminal 9 ou la navette-bus gratuite si vous arrivez à l'aérogare 1.

Lille par Paris-Nord

Vous pouvez également vous rendre à Paris par le RER (train de banlieue) jusqu'à la Gare du Nord d'où partent de nombreux trains pour Lille.

Rendez-vous à la gare RER (il existe une gare RER dans chaque aéroport). L'accès se fait à pied si vous arrivez à l'aéroport 2 ou au Terminal 9 ou par la navette-bus si vous arrivez à l'aéroport 1.

Prendre le RER B, direction Saint-Rémy-lès-Chevreuses/Massy. Arrêt : "Gare-du-Nord". Fréquence RER: Toutes les 15 minutes de 7H00 à 21H00. Durée : 30 min

De l'aéroport d'Orly

Site de l'Aéroport de Paris <http://www.adp.fr>

"Orly Val" relie l'aéroport par le train à Paris, station "Antony".

De la station "Antony", prendre la ligne RER B, descendre à "Gare-du-Nord". Fréquence RER : toutes les 4 à 8 minutes de 6H00 à 23H00. Durée : 30 minutes

Depuis les aéroports "Orly Sud" et "Orly Ouest" vous pouvez vous rendre à pied à la gare de "Pont-de-Rungis/Aéroport d'Orly" (RER C). Prendre le RER C (trains "GOTA" ou "NORA" direction "Argenteuil/Montigny-Beauchamp") et s'arrêter à "Saint-Michel-Notre-Dame" puis prendre le RER B, direction Aéroport CdG/Crépy-en-Valois. Arrêt : "Gare-du-Nord". Fréquence RER : toutes les 15 minutes (30 minutes après 21h). Durée : 30 minutes

De Bruxelles

Site de l'Aéroport Bruxelles-National <http://www.brusselsairport.be>

Les trains "Airport City Express" relient l'aéroport à la gare Bruxelles-Midi en 20 minutes (entre 05h30 et 00h15) . À partir de cette gare, des lignes TGV et Eurostar partent régulièrement vers Lille Europe.

De l'Aéroport Lille-Lesquin

Des navettes assurent régulièrement la liaison entre l'aéroport et le centre de Lille de 10h30 à 17h.

Renseignements horaires dans la rubrique "navette" du site : <http://www.lille.cci.fr/aeroport/index.html>

Prendre la navette jusqu'à la gare de Lille-Flandre

Prendre le métro 1 direction 4 Cantons

Sortir à la station Pont de Bois

3 - Vous arrivez en Train

Site de Transpole : <http://www.transpole.fr>

De la gare de Lille-Europe

Prendre le métro, direction St Philibert, ligne 2

Changer à la première station : gare de Lille Flandres

Prendre le métro 1 direction 4 Cantons

Sortir à la station Pont de Bois

De la gare de Lille-Flandres

Prendre le métro 1 direction 4 Cantons

Sortir à la station Pont de Bois

Au départ de Paris

Site de la SNCF : <http://www.sncf.com>

Départ : Gare du Nord

Arrivée : Gare Lille Flandres ou Lille Europe

Fréquence : chaque heure

Durée : 1H00 (selon arrêts)

Au départ de Bruxelles

Site de la SNCB : <http://www.b-rail.be/F/index.html>

Départ : Bruxelles-Midi (Brussel-Zuid)

Arrivée : Gare Lille Flandres ou Lille Europe

Fréquence : chaque heure

Durée : 38 mn

Eurostar : présentez-vous 20 mn avant le départ du train

Accès à la Maison de la Recherche

Plan de l'université Charles-de-Gaulle - Lille 3 / Campus du Pont de Bois

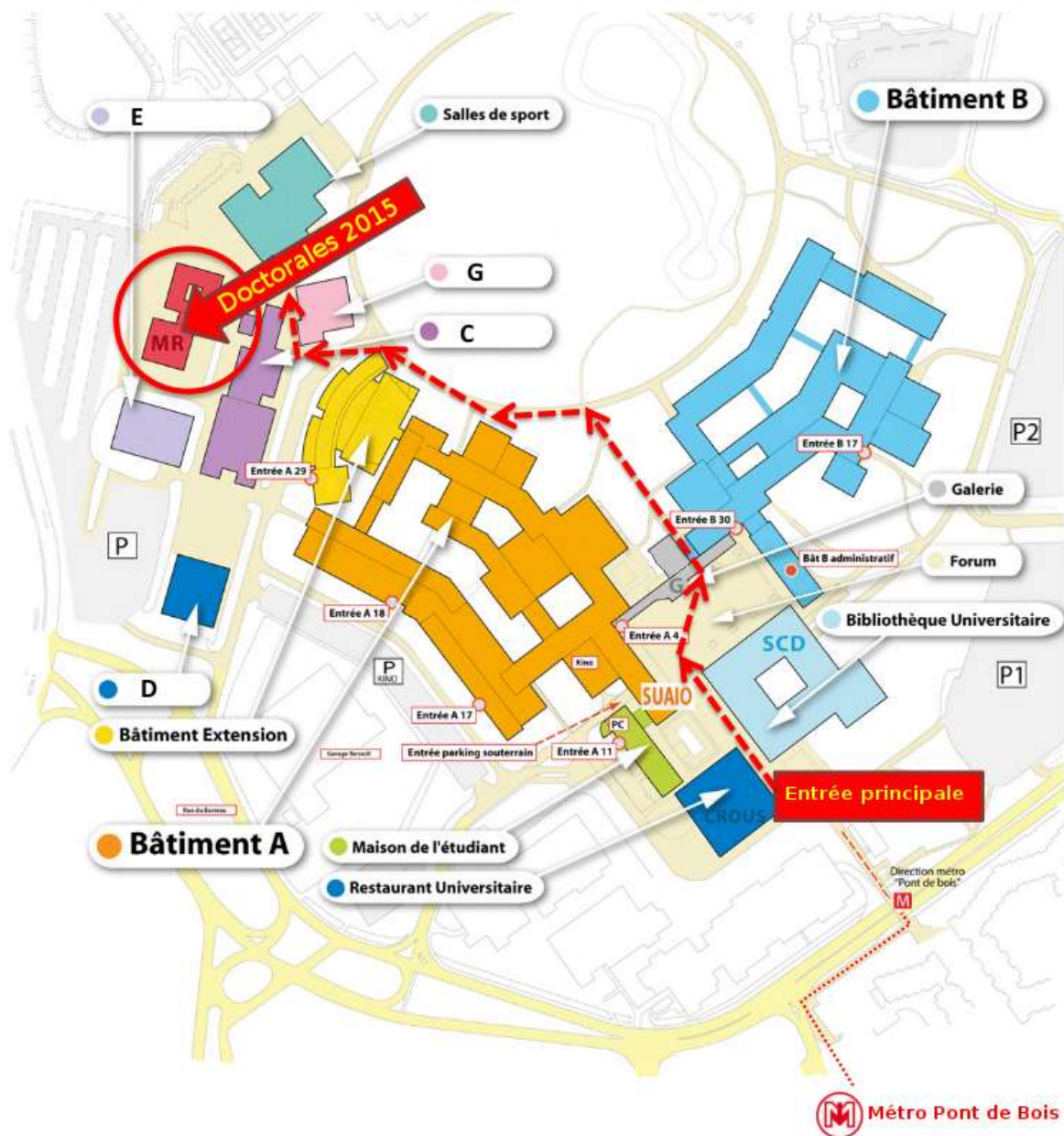

Venir depuis le métro

Prendre la ligne JAUNE, ligne 1 direction 4 Cantons Grand Stade
Descendre à la station Pont de Bois
En sortant de la station, prendre la rue qui passe devant sur la gauche
Arrivée au croisement avec un boulevard prendre à droite
Prendre la passerelle passant au-dessus du boulevard
Passer devant la bibliothèque universitaire
Traverser le parvis du Forum
Passer entre les bâtiments B et G au niveau de la Galerie des 3 lacs
Marcher jusqu'au parc
Le longer en prenant à gauche
Passer entre les bâtiments G et C
Entrer dans le bâtiment F

Venir en voiture

Choisir le parking P1 ou P2
Rejoindre le parvis du Forum et suivre l'itinéraire rouge (voir ci-dessus)

Hébergement

Auberges de jeunesse

Gastama Hostel



Adresse : 112-115 rue Saint-André (Vieux-Lille !)

Tél. : 03 20 06 06 80

Prix : à partir de 21 € le lit en dortoir

Situation : 15 min à pied de la gare puis 15 minutes de métro (métro ligne 1-direction 4 cantons pour aller au campus Lille 3 – station Pont de Bois)

FUAJ Lille



Adresse : 12 Rue Malpart, 59800 Lille

Tél. : 03 20 57 08 94

Prix : à partir de 23 € le lit en dortoir

Situation : 5 min à pied de la station de métro République puis 15 minutes de métro (métro ligne 1-direction 4 cantons pour aller au campus Lille 3 – station Pont de Bois)

Chambres chez l'habitant

Possibilité d'être logé chez l'habitant : <http://fr.bedycasa.com>

Hôtels (Gares - Centre-Ville)

Hôtel Ibis Style



Adresse : 172 Rue de Paris

Tél. : 03 20 30 00 54

Site internet : www.ibis.com/Lille

Prix : à partir de 60 € / nuit

Situation : 5 min à pied de la station de métro Lille Flandres puis 15 minutes de métro (métro ligne 1-direction 4 cantons pour aller au campus Lille 3 – station Pont de Bois)

Hôtel Suite Novotel



Adresse : Boulevard de Turin

Tél. : 03 20 74 70 70

Site internet : www.suitenovotel.com/Lille

Prix : à partir de 92 € / nuit

Situation : 5 min à pied de la station de métro Lille Flandres puis 15 minutes de métro (métro ligne 1-direction 4 cantons pour aller au campus Lille 3 – station Pont de Bois)

Hôtel Kanai



Adresse : 10 rue de Béthune

Tél. : 03 20 57 14 78

Site internet : www.hotelkanai.com

Prix : 72 € / nuit

Situation : 5 min à pied de la station de métro Rihour puis 15 minutes de métro (métro ligne 1-direction 4 cantons pour aller au campus Lille 3 – station Pont de Bois)

Hôtel Le Napoléon

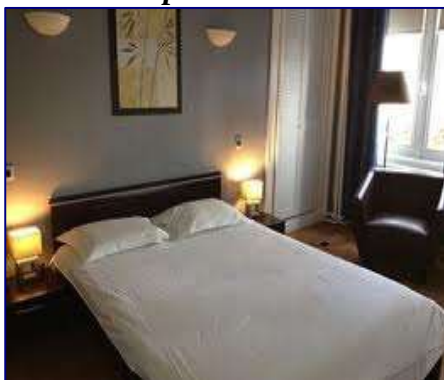

Adresse : 17 Place de la Gare

Tél. : 03 20 42 19 69

Site internet : www.hotel-napoleon-lille.com/

Courriel : hotel-napoleon-lille@orange.fr

Prix : 64 € / nuit

Situation : 5 min à pied de la station de métro Lille Flandres puis 15 minutes de métro (métro ligne 1-direction 4 cantons pour aller au campus Lille 3 – station Pont de Bois)

Hôtel Mercure Lille-Grand-Place :



Adresse : 2 boulevard Carnot

Tél. : 03 20 14 71 47

Courriel : H0802@accor.com

Prix : 104€ / nuit

Situation : 5 min à pied de la station de métro Rihour puis 15 minutes de métro (métro ligne 1-direction 4 cantons pour aller au campus Lille 3 – station Pont de Bois)

Séjours & Affaires Lille - Europe - LILLE



Adresse : 271 avenue Willy Brandt

Tél. : 03 28 04 75 51

Site internet : <http://www.sejours-affaires.com/residence-hoteliere-aparthotel-lille-169.html>

Courriel : lille.europe@sejours-affaires.com

Prix : 69 € / nuit (studio 2p bien équipé : kitchenette + wifi gratuit)

Situation : 5 min à pied de la station de métro Lille Flandres puis 15 minutes de métro (métro ligne 1-direction 4 cantons pour aller au campus Lille 3 – station Pont de Bois)

Comfort Hotel Opéra Lille



Adresse : 28 rue Anatole France - 59000 Lille

Tél. : 03 20 55 25 11

Site internet : <http://www.hotel-alize-opera.com/>

Courriel : comforthoteloopera@wanadoo.fr

Prix : 93 € / nuit

Situation : 5 min à pied de la station de métro Lille Flandres puis 15 minutes de métro (métro ligne 1-direction 4 cantons pour aller au campus Lille 3 – station Pont de Bois)

Hôtel de la Paix - Lille



Adresse : 46, bis rue de Paris - 59800 Lille

Tél. : 03 20 54 63 93

Fax : 03 20 63 98 97

Site internet : <http://www.hotel-la-paix.com/fr/>

Courriel : info@hotel-la-paix.com

Prix : 90 € / nuit

Situation : 5 min à pied de la station de métro Lille Flandres puis 15 minutes de métro (métro ligne 1-direction 4 cantons pour aller au campus Lille 3 – station Pont de Bois)

SweetÔme Aparthotel



Adresse : 8 rue du Vieux Faubourg - 59000 Lille

Tél. : 03 20 39 03 54

Site internet : <http://www.sweetome.fr/>

Courriel : contact@sweetome.fr

Prix : 90 € / nuit

Situation : 5 min à pied de la station de métro Lille Flandres puis 15 minutes de métro (métro ligne 1-direction 4 cantons pour aller au campus Lille 3 – station Pont de Bois)

Citadines Aparthotel Lille Centre



Adresse : Avenue Willy Brandt

Tél. : 03 28 36 75 00

Fax : 03 20 06 97 82

Site internet <http://www.citadines.com/fr/france/lille/city-centre-lille.html>

Courriel : lillecentre@citadines.com

Prix : 87 € / nuit

Situation : 5 min à pied de la station de métro Lille Flandres puis 15 minutes de métro (métro ligne 1-direction 4 cantons pour aller au campus Lille 3 – station Pont de Bois)